



— UNIVERSIDAD —
INDOAMÉRICA
VIVE LA EXCELENCIA

Informe Final de Prácticas Comunitarias

“CANOPY SOBRE EL RÍO PACHANLICA, SECTOR
HUASALATA, PARA BENEFICIO DE LA COMUNIDAD DE
SALASACA”

DIRECTOR DEL PROYECTO: Arq. Patricio Vásquez Rubio.

Comisión de Vinculación con la Sociedad



Datos Informativos del Proyecto

Área: Ambientales, culturales, valores y desarrollo social y responsabilidad social universitaria.

Línea: Protección de paisajes sobresalientes - naturales o contruidos-, gestión, apoyo técnico, ordenación del territorio y creación de estructuras estables para su mantenimiento en el futuro con entidades públicas y privadas.

Arquitectura Paisajística (lugares de recreación y esparcimiento, turismo, salud, deportes y entretenimiento)

Fortalecer el desarrollo colectivo con un espacio que vincule y articule su territorio, que beneficia a los sectores vulnerables y minorías.

Proyecto dirigido a generar, mantener o mejorar la relación de la Universidad con los diferentes sectores sociales, como mejoramiento del nivel de vida conservando las laderas naturales, mejorando las visuales paisajísticas.

Programa de Vinculación: Desarrollo de propuestas y estrategias de prevención social, ambiental y reforzamiento de la responsabilidad legal en la zona #3

Carrera: Arquitectura y Artes Aplicadas

Beneficiarios Directos e Indirectos

Directo / Indirecto	Personas / Grupo de Personas / Entidad	Cantidad	Beneficio Generado
Directos	Comunidad de Huasalata	475	Promover el turismo en la zona e impulsar el sector
Indirectos	Comunidad 10 de Agosto	690	Creación de fuentes de trabajo
TOTAL		1.165	

Plazo de ejecución del Proyecto

Noviembre 2015 - Abril 2016

Objetivo General

Estudio para la implementación de un Canopy sobre el Rio Pachanlica en el sector Huasalata para la comunidad de Salasaca, que propicien el diseño arquitectónico, aplicando los conocimientos adquiridos durante la carrera de Arquitectura para potenciar

el turismo en el sector y cumplir con los requerimientos de la Universidad a través del Proyecto de Vinculación con la Sociedad.

Situación al Inicio de la Ejecución del Proyecto

Al realizar un análisis nos encontramos que la parroquia Salasaca se caracteriza por su tradición agraria y artesanal, herencia ancestral, que se mantiene de generación en generación, con caracterizaciones propias y diferentes a las demás parroquias del cantón por su cosmovisión y prácticas para su desarrollo económico muy ligada a su entorno natural.

La población en edad de trabajar de 15 años y más de edad representa el 82.70 % de la población total y la Población económicamente activa de 15 años y más representa el 45.44 % del total de la población.

Las principales fuentes de ocupación de la población son: la agricultura con un 60% de la Población Económicamente Activa (PEA), que se complementa con la actividad artesanal con el

10%, y en menor proporción la población se ocupa en actividades como obreros de construcción en un 30%, a varios servicios domésticos 100%, el comercio en un 3% como empleados, técnicos en un 2% de la PEA, Cooperativas Ahorros, transporte, Corporaciones, Asociaciones, Juntas de aguas.

El maíz es el principal cultivo que se desarrolla en las 17 comunidades de Salasaca; se destina alrededor de 237 hectáreas que representa el 38% del total de la superficie cultivada.

La producción de papas es una de las actividades que se desarrolla en las 17 comunidades del sector en 55,3 hectáreas representando el 9%, la cebada en 56,9 hectáreas representando también el 9% del área cultivada.

Un producto característico de la zona es los chochos, se cultivan alrededor de 31,1 hectáreas que representa el 5%, todas las comunidades de la zona parte de sus tierras se dedica al cultivo de este producto.

Mientras que la producción de arveja representa el 36.2 hectáreas con un 6%, el fréjol representa 29 hectáreas con el 5% y las hortalizas las 23,2 hectáreas que representa el 4% del área cultivada.

Los pastos y el forraje como la alfalfa entre otros son cultivados en la zona en una superficie de 150 hectáreas que representa el 24% de la superficie cultivada.

9. Anexos

Fachadas Arquitectónicas

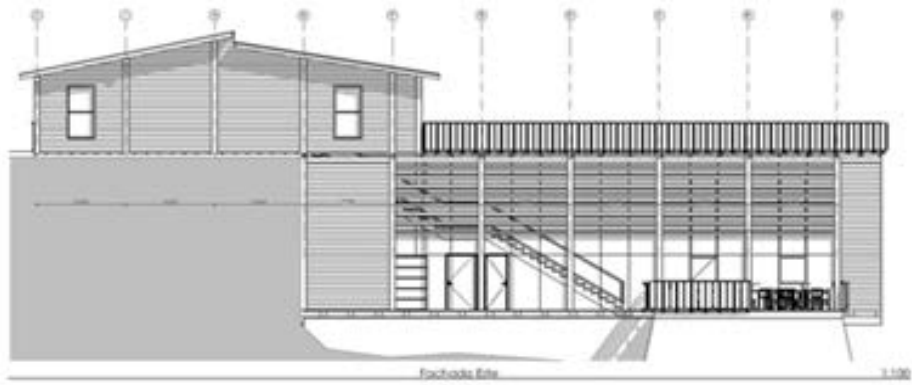

Corte:

